

第40回 ヨーロッパ・キリスト者の集い

参画教会：スイス日本語福音キリスト教会、フランクフルト日本語福音キリスト教会、
南ロンドン日本語キリスト教会



テーマ キリストを 宣べ伝えよ

集い40年目を迎えて

『あなたがたは行って、
あらゆる国の人々を弟子
としなさい』

マタイ28：19

ヨーロッパ・キリスト者の集いも今年で40年目を迎えます。これまでの歩みを振り返り、主の恵みに感謝し、御名をほめたたえます。弟子たちに最初に与えられた宣教の志を思い起こし、みことばから励ましを受け、あらためて務めに任ぜられたい。2023年の集いはそんな思いをもって皆で集まります。

40年目を迎えるにあたり、今年の集いのテーマを「キリストを宣べ伝えよ」としました。これは、主を信じる私たちクリスチャンみなに主が命じておられる使命です。マタイ28：19からの大宣教命令のみことばをいただいてこの尊い働きを担っていきます。

この集いは40年前、ヨーロッパに散在する日本人教会によって、特に信徒たちの呼びかけによって自発的に行われるようになった信徒運動として始まりました。キリストを信じる信仰者たちがキリストにあって一つの思いを持って集ってきました。

戦争や災害など様々なことが起こり、時代が移り行く中であっても、主の働きは変わらず、力強くなされていきます。今年もみなで、神の家族として、主を礼拝し、賛美し、祈り、みことばに養われつつ、豊かな主にある交わりを持って、主を宣べ伝えて行くべく、ともに御前に集いましょう。

実行委員会一同

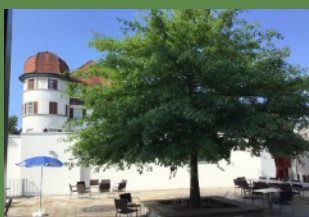

会場案内のHP



集いの記録：創成期から

https://www.youtube.com/watch?v=Bf_nJKAwTyU

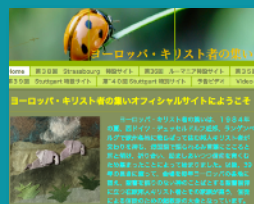

オフィシャル
ホームページ
www.europetsudo.net/

実行委員

スイス日本語福音
キリスト教会
今村泰典
トムセン・チャーリー
南ロンドン日本語
キリスト教会
清水勝俊
フランクフルト日本語
キリスト教会
ブリュック留理子
*
タンゲナ由香里

This year marks the 40th anniversary of the Japanese Christian European Conference. Looking back the steps we have taken so far, we thank the Lord for His grace, and praise His name.

Let us take this opportunity to gather together and recall once again the aspiration given to the disciples at the beginning. We want to hear the Word of the Lord and be encouraged to recognize our mission.

In this special occasion of 40th anniversary, we have decided the theme of the conference as "Preach the gospel of Christ." This is the mission that the Lord commands all of us Christians who believes in Christ. We will carry out this precious work with the Word of the Great Commission from Matthew 28:19. This conference began 40 years ago as a voluntary movement at the call of the lay members of the Japanese churches scattered across Europe.

Believers in Christ have gathered together with one mind in Christ. There are wars and various disasters, and times may change, but the work of the Lord remains the same and continues powerfully. Let us gather together as a family of God to worship and praise the Lord. Let us enjoy the fellowship in hearing His Word, and preach the gospel together.

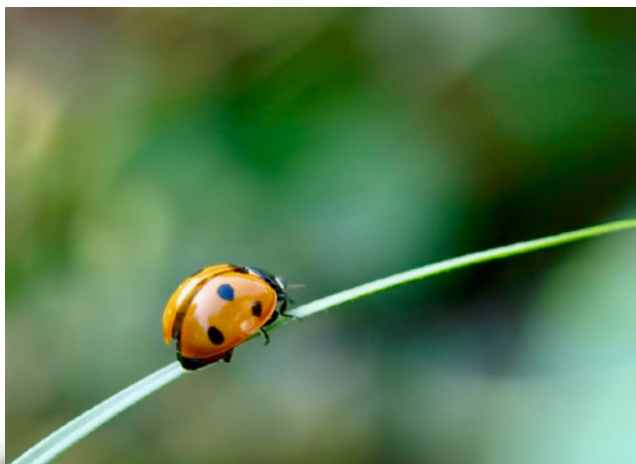

ティーンズ

皆さんこんにちは。もうすぐで集いですね！
今回のテーマは『キリストを伝える』です。
その事を皆んなで楽しく、励まし合いながら、学びたいなと思ってます。

イエス様の素晴らしさをもっと知って、集いの終わりにはイエス様のことを伝えずにはいられないようになりたいと思います。

あと、今年もゲームや運動会があるので、みんなで楽しもうね。

久しぶりに出会うお友達や、新しい出会い出合いが君たちを待ってるよ！



幼少科

今年の幼少科では、「イエス様を伝えること」をみんなで考えてみようと思います。

イエス様ってどんな人？どんなことをしたの？どこにいるの？どういうことをすると、喜んでくださるんだろう？

日々の暮らしの中にいるイエス様や日々受けている祝福・恵みについて、子供たち目線で学び、考え、気づく時にしたいと思っています。

賛美して、体を動かして、遊んで、お話を聞いて、楽しいひとときをイエスさまを中心に子どもたちと一緒に過ごしたいと願っています。



ユースのみなさん！

チャーリーです！今年もユース（20-30代）も本大会に参加していただきます。みんなと一緒にワークショップ、メッセージ、スモールグループ、分科会、運動会、そして、いつもの証し会、キャンプファイヤーと楽しみの盛りだくさん！みんなと心と力を合わせて盛り上げていきましょう！

聖書と筆記用具、運動靴、もしプールで泳ぎたければ水着も忘れないように！ Are you ready?





車でお越しのかた

宿泊施設には駐車場が沢山ございます。タクシーでもお越しになれます。所在地: Willy-Schenk-Straße 9, Rehnenhof, 73527 Schwäbisch Gmünd, Germany



電車でお越しのかた

Schwäbisch Gmünd Bahnhof 駅から Line 6 で Rehnenhof 行きのバスに乗ります。バスは平日は、午前8時から午後8時までは30分おきに、時間帯によっては、20分おきに出ています。Rehnenhof Karlsbader Straße で下車しますと宿泊施設が前にあります。バスの乗車時間は15-20分程度です。



会場に着いたら

フォーラムと呼ばれる緑の建物をお探してください。フォーラムの右隣にはお城のように美しいゲストハウス、左隣にはセミナーハウスがございます。フォーラムに入りましたら、集いの受付がございます。お部屋の鍵、しおりや名札をお受け取りください。14時から受付がはじまります。懐かしい顔、顔、顔。いよいよ、この一年、楽しみにしていた第40回ヨーロッパ・キリスト者の集いのスタートです。



本大会 集会概要



・開会礼拝 (8月3日19:30-21:00)

メッセンジャー：清水勝俊牧師 (南ロンドン日本語キリスト教会、イギリス)
タイトル：約束の地 ～キリストを宣べ伝えよ～
聖書箇所：ヨシュア記1章1-9節、マタイの福音書28章19-20節

概要：今回の集いのテーマは、主から弟子たちに最初に与えられた「宣教」の思いを持って、この尊い働きを担っていくことです。旧約聖書のヨシュア記にも神様が神の民イスラエルに託された宣教のメッセージが込められています。イスラエルの民は40年の荒野の旅を終えて、いよいよ約束の地に入ります。ここに語られるメッセージに励まされつつ、使命を皆で受け取り、またそれを全うしていくべく、みことばの恵みに与っていきたくと願います。

3.Aug.19:30-21:00

Rev. Katsutoshi Shimizu (South London Japanese Church, UK)
The Promised Land ~Preach the Gospel of Christ~
Joshua 1:1-9, Matthew 28:19-20

The theme of this meeting is to carry out the precious work of “mission” that was first given to the disciples by the Lord. The book of Joshua in the Old Testament also contains the missionary message that God entrusted to God’s people Israel. After 40 years in the wilderness, the Israelites finally enter the promised land. Encouraged by the messages presented here, we hope that we will all receive the mission and the blessings of God’s Word in order to fulfil it.



・早天祈祷会1 (8月4日7:00-7:30)

メッセンジャー：増谷啓伝道師 (オランダ南部日本語キリスト教会、オランダ)
タイトル：弱さを通して伝える
聖書箇所：ルカの福音書13章10-17節

概要：イエス様は安息日に一人の女性を癒やしました。彼女は18年間もの間、身体が曲がって動けなくなっていました。彼女の弱さを通して明かされる福音の力、そして私たちの弱さをも通して広められる福音の力について考える時とさせていただきたいと思えます。

4.Aug.7:00-7:30

Rev. Akira Masutani (Japanese Church of the Southern Netherlands)
Communicate through weaknesses
Luke 13:10-17

Jesus healed a woman on the Sabbath. For 18 years, she was contorted and unable to move. Let us consider the power of the gospel revealed through her weaknesses, and the power of the gospel spread through our weaknesses.



・特別講演1 (8月4日10:00-11:30)

メッセンジャー：船越真人宣教師 (オデッサ教会、ウクライナ)
タイトル：ウクライナ宣教

概要：加古川バプティスト教会から、宣教師として派遣されている船越真人・美貴ご夫妻が戦争勃発後も、現地にとどまり、現地住民への支援とともに宣教活動を続けています。一般メディアでは報道されない戦場の実態をご報告いただき、そこに示される主のみこころを思いつつ、みなで祈り、ともにこの尊い働きに携わっていきたくと願います。

4.Aug.10:00-11:30

Rev. Masato Funakoshi (Holy Trinity Church, Odesa, Ukraine)
Mission in Ukraine

Rev. Masato Funakoshi and his wife Miki, who were sent from Kakogawa Baptist Church as missionaries, remained in Ukraine even after the war broke out, and continue their missionary activities while supporting the local residents. We will hear the report on the reality of the battlefield, which is not reported in the general media, and while thinking of the Lord’s will that is shown there, we would like to pray together and participate in this precious work together.



・礼拝 (8月4日19:30-21:00)

メッセンジャー：マイヤー・マルチン牧師 (スイス日本語福音キリスト教会、スイス)

タイトル：福音の価値

聖書箇所：使徒の働き 12章25節-13章5節、13-14節

概要：パウロとバルナバは、聖霊の召しとアンテオケ教会の派遣によって、第一宣教旅行に出発します。若者ヨハネは、助手として付いています。しかしヨハネは、途中で脱退し、彼らを離れ、実家のエルサレムに帰っていきます。一緒に進まない理由は様々あったでしょう。当時にしての道の危険、自分の召しに関しての確信の無さ、ホームシックになったことなど、いろいろと考えられます。確かに、パウロとバルナバもいろいろな試練に合わせられていました。しかし二人は、自分のいのちの安全と、福音を

語るために必要な犠牲とを比較したあと、旅行を進むことに決めました。そのおかげで、福音はピシディアの地方にまで届きました。この箇所は、キリストご自身の十字架での犠牲は、如何に、福音を語るために払うべきあらゆる犠牲に勝るものであるか、教えています。このように、福音の本当の価値は何であるか、知るようになります。

4.Aug.19:30-21:00

Rev. Martin Meyer (Japanische Evangelische Gemeinde Schweiz, Switzerland)

The Worth of the Gospel : Acts 12:25-13:5, 13-14

Paul and Barnabas started their first missionary journey by the call of the Holy Ghost and the sending of the church of Antioch. They were accompanied by John, their helper. But John retreated and deserted them under way and went back to his home in Jerusalem. There might be different reasons for his retreat. The dangers of undertaking such a journey in that time, or the uncertainty of his being called, personally, or maybe he was only homesick... Surely, even Paul and Barnabas had their trials and temptations. But after having compared the safety of their life with the necessary sacrifices of a life serving the gospel, they decided to continue their journey. By doing so, the gospel reached the region of Pisidia.

This scripture section teaches, how much the sacrifice of Christ Himself on the cross is much bigger than all the sacrifices that might be necessary to preach the Gospel. Thus, the real worth of the Gospel can be learned.



・早天祈祷会 2 (8月5日7:00-7:30)

メッセンジャー：ベルンス・ラインハート牧師 (ハンブルグ日本語福音キリスト教会、ドイツ)

タイトル：神様の御心にかなう祈り

聖書箇所：マタイの福音書 9章35-38節

概要：イエス様は、人とその現状をみて、深くあわれまれました。イエス様は、問題を分析しました。解決のために、イエス様は、祈るようと、弟子たちに言われました。神様が収穫のために働き手を送ってくださるようと。今朝、集中的に、そうしましょう。神様は、御心にかなう祈りに答えることを約束してくださいました。

5.Aug.7:00-7:30

Rev. Reinhard Berns (Japanische Evangelische Christliche Gemeinde Hamburg, Germany)

The prayer that meets God's heart Matthew 9:35-38

Jesus saw the multitude and their situation and was deeply moved with compassion. Jesus analyzed the problem. To solve the problem, Jesus told his disciples to pray. To pray that God may send laborers into his harvest. Let's concentrate on doing so this morning. God has promised to answer if we pray according to his will.



・賛美 横山大輔・和子ミニコンサート (8月5日9:30-10:00)

プロのゴスペルシンガーとして、日本のみならず、米国、アジア、世界中で活躍されている横山大輔・和子ご夫妻によるミニコンサートの賛美の時を持ちます。子どもも大人も一緒にご夫妻の奏でる賛美の曲に心を合わせ、みんなで主をほめたたえましょう。

Praise time, Mini-concert by Daisuke & Kazuko Yokoyama (5.Aug.9:30-10:00)

Daisuke and Kazuko Yokoyama, a couple who are active as professional gospel singers not only in Japan but also in the United States, Asia, and around the world, will hold a mini-concert of praising the Lord. Together, children and adults, let's listen to the song of praise played by the couple and praise the Lord together.



・特別講演 2 (8月5日10:00-11:30)

メッセンジャー：野口和子姉 (小岩栄光キリスト教会、日本)

タイトル：主の愛に捉えられた安部哲 地の果てまで福音を！

概要：1970年代から80年当時、まだヨーロッパ各地に日本人クリスチャンによる集会がなかったころ、安部哲兄は在欧日本人の間で熱心に福音を伝え、今日の日本語教会の土台を築きました。安部兄の信仰と伝道について「証しの出前配達」を続けてきた野口和子姉から、当時を知る兄姉たちのお証しを交えたお話を伺い、私たちが宣教のバトンを受け継いでいきたいと願います。

5.Aug.10:00-11:30

Mrs. Kazuko Noguchi (Koiwa Eiko Christian Church, Japan)

Abe Tetsu caught in the love of the Lord, Sending the Gospel to the ends of the earth!

In the 1970s and 1980s, when there were not many meetings of Japanese Christians in various parts of Europe, Tetsu Abe enthusiastically preached the gospel among Japanese living in Europe and laid the foundation for today's Japanese church. Mrs. Kazuko Noguchi, who has continued to deliver the story about the faith and evangelism of Testu Abe, will share his stories together with those who knows about him at that time. Listening to her story, we hope that we too will inherit the mission baton.



・宣教と証しの夕べ・賛美 (8月5日19:30-21:00)

聖歌隊賛美

ショートメッセージ：阿部知幸牧師 (Eglise Evangelique Libre d'Orleans、フランス)

タイトル：宣教の5W1H

聖書箇所：マタイの福音書5章14-16節

概要：宣教についての全体像を5W1Hの視点から見つめてみましょう。【What】そもそも宣教(ミッション)とは何でしょうか？【Why】なぜ宣教するのでしょうか？【Who】誰が宣教の働き手なのでしょうか？最前線に立つのは？【When】宣教の働きはいつするのでしょうか？【Where】どこで？【How】どのように行なえばよいのでしょうか？これらをマタイ5:14-16(イエスさまが弟子たちを世の光と呼んでいる箇所)を交えて考えてみましょう。

Worship, Ministry and Testimony Night (5.Aug.19:30-21:00)

Worship by Choir

Short message: Rev. Tomoyuki Abe (Eglise Evangelique Libre d'Orleans, France)

5W1H of missionary

Matthew 5:14-16

Let's look at the whole picture of "mission" from the perspective of 5W1H. [What] What is "mission"? [Why] For which reason do we need to do "mission"? [Who] Who is in charge? Who is at the front line? [When] When is a good time to do "mission"? [Where] Where is a mission field? [How] Is there any certain way to do "mission"? We will think about these in light of Matthew 5:14-16, where Jesus is talking about his disciples as the light of the world.



・早天祈祷会3 (8月6日7:00-7:30)

メッセンジャー：ヘーゲレ・ディーター牧師 (デュッセルドルフ日本語キリスト教会、ドイツ)

タイトル：ここに愛がある

聖書箇所：ヨハネの手紙第一4章9-10節

概要：「ここに愛がある」と、ヨハネは神様の救いのご計画の中心にあるものを指し示しています。神のご性質そのものを表す愛が福音宣教の基盤であることを確認したうえで、私たちがキリストを宣べ伝えるときの動機、原動力、目的などについて共に考えたいと思います。

6.Aug.7:00-7:30

Rev. Dieter Haegele (Japanische Evangelische Gemeinde Dusseldorf, Germany)

Here is Love

1John 4:9-10

"Here is love," John points to the center of God's plan of salvation. After confirming that love, which expresses the very nature of God, is the foundation of evangelization, we would like to think together about the motives, driving force, and purpose of our preaching of Christ.



・合同礼拝 (8月6日10:00-11:30)

子どもメッセージ メッセンジャー：佐々木良子牧師 (ケルン・ボン日本語キリスト教会、ドイツ)

大人メッセージ メッセンジャー：井野葉由美牧師 (ミュンヘン日本語キリスト教会、ドイツ)

タイトル：キリストによって世に派遣された

聖書箇所：ヨハネの福音書17章13-19節

概要：私たちは、イエス・キリストによって、この世に遣わされています。十字架にかかる直前のイエスが、弟子たちに、またすべてのキリスト者に託した思いを受け取りたいと願います。

Joint service (6.Aug.10:00-11:30)

Children's message Messenger: Rev. Ryoko Sasaki (Japanische Evangelische Gemeinde Koln/Bonn, Germany)

Adult message Messenger: Rev. Hayumi Ino (Munchen Japanische Chitliche Gemeinde, Germany)

Sent into the world by Christ

John 17:13-19

We are sent into this world by Jesus Christ. We would like to receive the thought that Jesus entrusted to his disciples and to all Christians just before he was crucified.



分科会のご案内

8月4日および5日 16:00～17:30

興味のあるテーマやトピックによって少人数のグループに分かれ、参加者同士で語り合う場です。どの分科会にも自由に参加することができます。

(2日間同じテーマで開催します。)

※ファシリテーター敬称略



【子育てと信仰】

トムセン 千香子
スイス日本語福音キリスト教会)

・子育ては夫婦共同の課題であり、子供が健全に育つには、何より主を信じて祝福される人生を歩んでいくことではないでしょうか。クリスチャン夫婦や未信者の配偶者を持つ方も、シングルペアレントも、子どもたちの信仰の継承と成長をともに祈り考えましょう



【地元の日本人への伝道】

川上 寧
(Japanese Christ's Disciples)

・異国の地で頑張る多くの日本人の同胞達、まだ主を知らずにいる方々とも生きるべき道を知り、日々祝福される人生を共に励まし合って歩むことを願います。現地の日本人コミュニティの中に出て福音を広めるために共に祈り求めましょう。



【配偶者への伝道】

原 憲二・原 しのぶ
(スイス日本語福音キリスト教会)

・愛する配偶者にも救われてほしい。これは未信者の配偶者を持つ方々の切なる願いです。国際結婚ではことばが違う場合もあります。なんとかして教会に一緒に行きたい。大切な人生の伴侶と共にイエス様の後について歩むにはどうすれば良いでしょうか。一緒に考えてみましょう。



【求道者の集い】

船越 真人・船越 美貴
(ウクライナ在住宣教師)

・信じたいけれどもなかなか信じられない。どうすれば信じることができるのでしょうか。もし信じたら、何が変わるのでしょうか。なかなか聞けない日頃思っていることも、疑問や心配ごと、神様のお導きを求めつつ、何でも話してみましよう。



【仕事と伝道】

舟喜 シフォロ 光子
(パリ・プロテスタント 日本語教会)

・職場でキリストの香りを放つためにできることは何か?信仰を持つ人々が少なくなっている現代社会で、信仰者であることを証ししながら歩んでいくことは





【EnglishComunity】

Richard East

(マンハイム日本語福音
キリスト教会)

・ Even if your spouse is Japanese and there is a language barrier, you may still want to share the same faith together. However, if you feel that you would like to deepen your relationship with God in English, please come and join us.



【恋愛,結婚】

阿部 知幸

Eglise Evangelique Libre
d'Orleans (フランス)

今村 葉子

(スイス日本語福音
キリスト教会)



・最愛のパートナーに出会うために、幸せな恋愛や結婚を求める人は多いです。現実には様々な課題があり、相手が未信者である場合

もあるでしょう。何がみこころなのかを一緒に考え、折り求めましょう。



【Deutsche Gruppe】

Martin Heißwolf

(シュトゥットガルト
日本語キリスト教会)

・ Auch wenn Ihr Ehepartner Japaner ist und es sprachliche Barrieren gibt, möchten Sie möglicherweise dennoch den Glauben zusammen teilen. Wenn Sie das Bedürfnis verspüren, Ihre Beziehung zu Gott auf Deutsch zu vertiefen, kommen Sie bitte und schließen Sie sich uns an.



【黙想と折り、 デポーション】

シスター ソハラ

(マリア福音姉妹会)

・ 祈りと神との個人的な交わりは信仰者の生活の基本であり、どうすれば御前に静かにひざまずく大切な時をもって、主との良い関係を保っていけるでしょう。さらに深い祝福と霊的成長のために、一緒にひと時を持ちましょう。



【音楽と信仰】

今村 泰典

(スイス日本語福音キリスト
教会)

・ 音楽は神を讃える最高の方法であり、私たちはこの尊い賜物を主に喜ばれるように用いたいと思っています。そんな思いをお持ちの方、「人は主を讃えるために創造された」という言葉を念頭に置き、一緒に考え祈り求めていきましょう。



【高齢者の平安】

金子 進

(オスロJCF)

・ 今までの過ぎてきた日々を振り返る時、思いがけないことがひとつやふたつはあったのではないのでしょうか。自分が考えていた人生設計通りにうまくいかなかったということもあるかもしれません。クリスチャンになって自分の信仰が素晴らしいと思うどころか、むしろ、これではだめだという思いを持っているのではないのでしょうか？ いつ訪れるのか誰にも分からないこの世の最期を不安を抱くことなく迎えられるよう、共に祈り求めましょう。



【夫婦関係】

矢吹博・矢吹育代

(フランクフルト
日本語福音キリスト
教会)

・ 夫婦関係は、人生を歩む上で聖書に教えられる基本であり、家庭、社会での働き、信仰生活も夫婦一緒に歩むことが祝福の基本です。神様が結ばれた二人が共に生きていく上で、様々な課題がある中、主のみこころを共に求め祈りましょう。

掲 示 板

代表者会議

八月四日（金）の13時半から15時まで開催されます。各教会から2名まで出席していただきますが、議決権は一人に限ります。

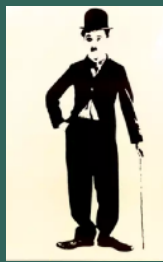

横山大輔・和子 ミニコンサート

8月5日（土）9時半～10時

プロのゴスペルシンガーとして、日本のみならず、米国、アジア、世界中で活躍されている横山大輔・和子ご夫妻によるミニコンサートの賛美の時を持ちます。

子どもも大人も一緒にご夫妻の奏でる賛美の曲に心合わせ、みんなで主をほめたたえましょう。



通訳をご希望の兄姉には受付にて専用通訳機をお貸しします。期間中は大切に保管され、集い終了後に受付へご返却ください。

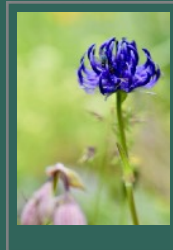
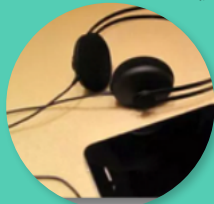

集いの開催中に、写真やビデオに写ることを避けられたい兄姉は、グループや集合写真を撮る際は席をお外しになってくださるほか、写り良い中央の席をお避けくださるようお願いいたします。（撮影班より）



集合写真

8月5日（土）の野口氏の講演の後、11時45分までに中庭（主会場の右手）にある階段にお集まり（昨年と同じ場所）ください。



メッセージの音声記録、動画、写真などは集い後、逐次、アップロードしていきます。オフィシャルホームページを是非ご訪問ください!!

在欧日本人宣教会から、永井敏夫委員が集いに参加されます。

集会場や宿舎には空調設備がありません。暑くて眠れぬこともありますので、凌ぎ良い寝巻きや扇子などご用意ください。

会場にはミネラルウォーターが3、4、5日と用意されていますので、ご自由にお取り下さい。



会場までの交通手段についてのご案内

空港から会場までの交通手段は以下のとおりです。添付もご参照ください。

施設会場の最寄り駅はSchwäbisch Gmünd Bahnhofですが、Stuttgarte Hbfからは45分ほどです。

シュトゥットガルトの空港からS-Bahn（地下鉄）でシュトゥットガルト中央駅まで。

そこからドイツ国鉄（DB（Deutsche Bundesbahn））でSchwabisch Gmundまで。
そこからバスでRehnenhof Karlsbader Straße

Stuttgart (Flughafen/Messe 空港)→Stuttgart Hbf (Hauptbahnhof 中央駅)→Schwabisch Gmund→Rehnenhof Karlsbader Straße

シュトゥットガルトの近郊列車・地下鉄の料金、乗り方、路線図

<http://europe-train-travel-lab.jp/www/portfolio/europe/germany/city-train/stuttgart/ssb.html>

空港でS-Bahnの乗り場で自販機できっぷを購入してS2線かS3線で中央駅まで国鉄（DB）の乗り場まで移動してSchwabisch Gmundへ向かいます。

Schwabisch Gmund駅前からバスが一時間に数本出ています。添付の時刻表を御覧ください。

Schwäbisch Gmünd Bahnhof駅から Line 6 で Rehnenhof行きのバスに乗ります。バスは平日は、午前8時から午後8時までは30分おきに、時間帯によっては、20分おきに出ています。Rehnenhof Karlsbader Straßeで下車しますと宿泊施設が前にあります。バスの乗車時間は15-20分程度です。

宿泊施設からSchwäbisch Gmünd Bahnhofの帰りのバスについては、施設前の通りの手前と向こう側にバス停がありますが、いずれもLine6でSchwäbisch Gmünd Bahnhofへ行くバスが出ています。

施設会場：Schönblick gemeinnützige GmbH ・ Willy-Schenk-Str. 9 ・ 73527 Schwäbisch Gmünd
Tel. 07171 9707-203 ・ www.schoenblick.de



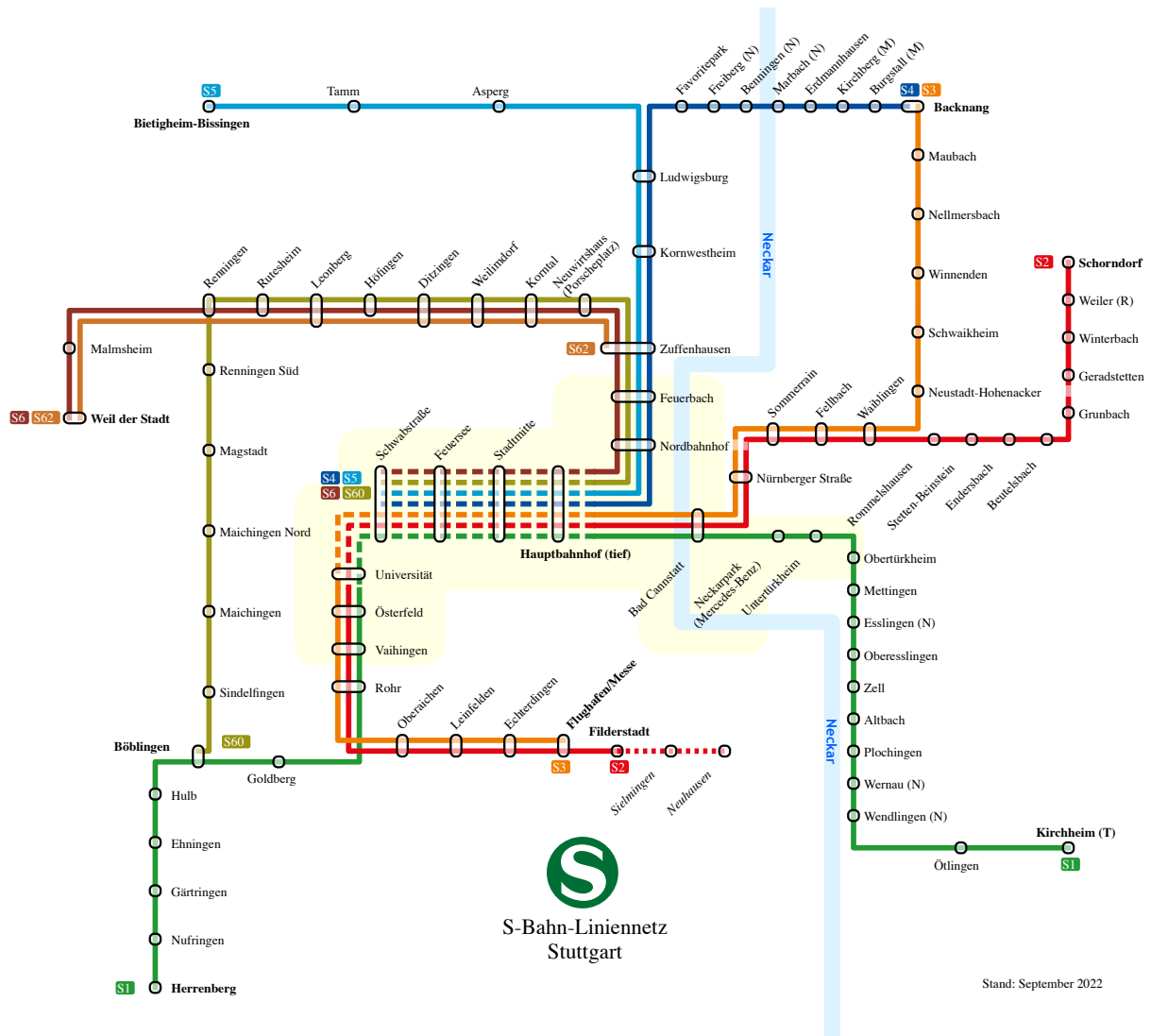

S
S-Bahn-Liniennetz
Stuttgart

Stand: September 2022

G M Ü N D
STADTBUS

Severin Abt GmbH & Co. KG
Lorcher Strasse 64
73525 Schwäbisch Gmünd
Tel. 07171/92 55 00

Gmünd Bahnhof ZOB
Richtung: **Rehnenhof Himbeerweg**

6

Uhr	Montag bis Freitag	Uhr	Samstag	Uhr	Sonn-/Feiertag
4		4		4	
5	30	5		5	
6		6		6	
7	20 <i>BR</i>	7	25 <i>BR</i>	7	
8	05 30 <i>LD</i>	8	05 30 <i>LD</i>	8	15
9	00 30 <i>LD</i>	9	00 30 <i>LD</i>	9	
10	05 45 <i>LD</i>	10	05 45 <i>LD</i>	10	15
11	15 50	11	15 40 <i>LD</i>	11	10
12	00 05 18 45 <i>LD</i>	12	10	12	10
13	10 35 55	13	10	13	10
14	30 <i>LD</i>	14	10	14	10
15	25 40 <i>LD</i>	15	10	15	10
16	00 15 45	16	10	16	10
17	15 45	17	15	17	15
18	15 45	18	15	18	15
19	15 40	19	15	19	15
20	20	20	15	20	15
21	20	21	20	21	20
22	25	22	25	22	25
23	20	23	20	23	
24		24		24	

Zeichenerklärungen:
BR verkehrt nur bei Bedarf bis Rehnenhof Himbeerweg
LD Rundkurs: über Lindenfirst, Karl-Lüllig-Strasse

Abfahrtszeiten ohne Gewähr!

gegenüberliegende Straßenseite

Uhr	Montag bis Freitag	Uhr	Samstag	Uhr	Sonn-/Feiertag
4		4		4	
5	35 47	5	52	5	
6	20 35	6	30	6	
7	00 15 34 40 <i>LA S F</i>	7	15 44	7	
8		8		8	00 31 <i>RW</i>
9		9		9	29
10	04	10	04	10	53
11	23 49	11	23	11	58
12	08 43 56 <i>WR</i>	12	48	12	53
13	24 43	13	48	13	52
14	09 33	14	48	14	29 52 <i>WK</i>
15	43 <i>WR</i>	15	48	15	52
16	53	16	48	16	
17	23 53	17	53	17	07 58
18	23 53	18	53	18	
19	23 34 57 <i>WK RD</i>	19	34 <i>WK</i>	19	04 34 <i>WK</i>
20	37 <i>WK</i>	20	34 <i>WK</i>	20	34 <i>WK</i>
21	37 <i>WK</i>	21	37 <i>WK</i>	21	37 <i>WK</i>
22	40 <i>WK</i>	22	40 <i>WK</i>	22	
23		23		23	
24		24		24	

Zeichenerklärungen:

- F** verkehrt nur an schulfreien Tagen
- S** verkehrt nur an Schultagen
- LA** verkehrt ab Schmiedg. über Kalter Markt - Landratsamt zum Bahnhof
- RD** verkehrt Rehnenhof - Delnbach - Gmünd
- RW** verkehrt Rehnenhof - Wetzgau - Gmünd
- WK** verkehrt Wustenriet - Delnbach - Gmünd
- WR** verkehrt Rehnenhof - Wustenriet - Gmünd

Sonstiges:

weitere Kurse Richtung Gmünd Bahnhof ab Haltestelle gegenüber

Abfahrtszeiten ohne Gewähr !

Schönblick Straßenseite

Uhr	Montag bis Freitag	Uhr	Samstag	Uhr	Sonn-/Feiertag
4		4		4	
5		5		5	
6		6		6	
7		7		7	
8	05 20 59 <i>LÖ LÖ LÖ</i>	8	05 20 59 <i>LÖ LÖ LÖ</i>	8	
9	15 <i>LÖ</i>	9	15 <i>LÖ</i>	9	
10	20 <i>LÖ</i>	10	20 <i>LÖ</i>	10	
11		11	55 <i>LÖ</i>	11	
12	16 <i>LÖ</i>	12		12	
13		13		13	
14	46 <i>LÖ</i>	14		14	10 <i>LÖ</i>
15	56 <i>LÖ</i>	15		15	
16		16		16	
17		17		17	
18		18		18	
19		19		19	
20		20		20	
21		21		21	
22		22		22	
23		23		23	
24		24		24	

Zeichenerklärungen:

- LÖ** Rundkurs: über Lindenfirst, Karl-Lüllig-Straße

Sonstiges:

weitere Kurse Richtung Gmünd Bahnhof ab Haltestelle gegenüber

Abfahrtszeiten ohne Gewähr !